

TRACADO

ESC.:1/1000

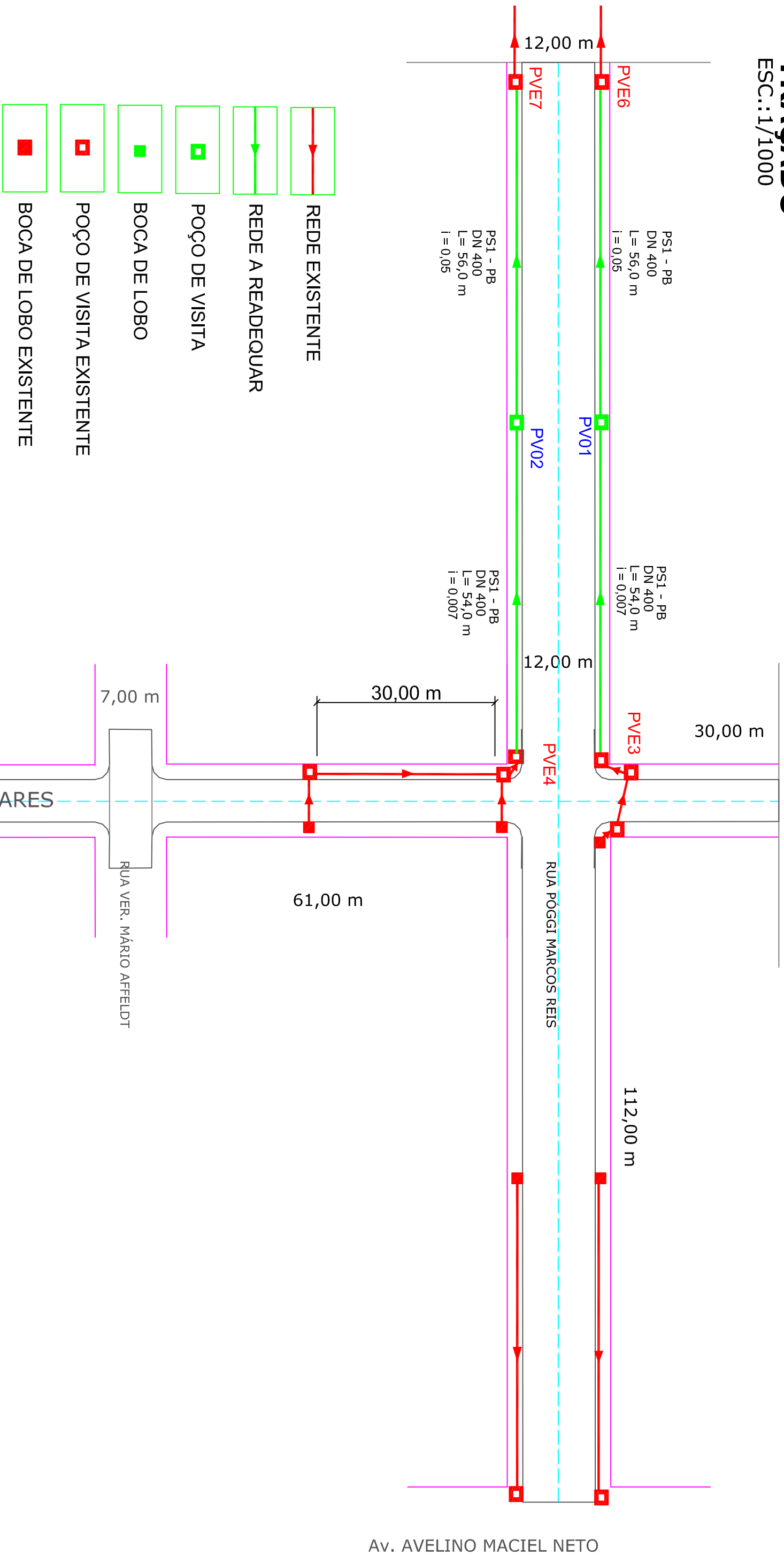

ÁREAS DE CONTRIBUIÇÃO
PV'S EXISTENTES

ÁREAS DE CONTRIBUIÇÃO
PV'S READEQUAÇÃO

ÁREAS DE CONTRIBUIÇÃO
PVE 3 E
PVE 4

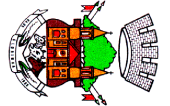

Prefeitura Municipal de Glorinha

Av. Dr. Pompílio Gomes Sobrinho, 23400 - Centro - Glorinha
Fone: (51) 3487-1020 R 202
Home page: www.glorinha.rs.gov.br

PAVIMENTAÇÃO DE RUAS COM BLOQUET INTERTRAVADO

RUA ROGÉI MARCOS REIS - Lda Municipal 5202002

Estimado: 118 m - Área Total: 14160 m²

PROJETO:

PROJETISTA:

VICTOR MARTINS TEIXEIRA

PREFEITURA MUNICIPAL DE GLORINHA

Civil - 13.535.800-07

Objeto: Projeto de Redução de drenagem e áreas de contribuição

COTAS	VALORES	DATA
ESCALA	INDICAÇÕES	ASSIN.
		14/6/2018
		14160 m²

DRENAGEM PLUVIAL

PROJETO

08/08